

# Studio — Saxe

Comunicado de Prensa  
**Rio Perdido – West Bungalows**



## EN EL ECOLÓGICO CANTÓN DE BAGACES, COSTA RICA, CERCA DE LA CORDILLERA VOLCÁNICA, UNOS PABELLONES ELEVADOS ENTRE FRONDOSOS BOSQUES REVELAN IMPRESIONANTES VISTAS A UN CAÑÓN OCULTO.

### **Visión General**

Ubicados sobre una península elevada, formada por la confluencia de dos cañones en el cantón de Bagaces, los Río Perdido – West Bungalows sumergen a los visitantes en un entorno único, donde las frescas aguas del Río Blanco se encuentran con las cálidas corrientes del Río Perdido. Esta zona, históricamente poco explorada por su difícil acceso, hoy sirve de escenario para alojamientos que conectan de forma armónica con el exuberante bosque y el río escondido que los rodea.

**Ubicación:** Bagaces, Guanacaste, Costa Rica

**Fecha de finalización:** 2024

**Cliente:** Río Perdido

**Area:** Approx. 102 m2 x 8 : 816m2





### Concepto

Studio Saxe diseñó estos pabellones flotantes con el objetivo de ofrecer una experiencia hotelera elevada, con una intervención mínima sobre la tierra. Cada bungalow se apoya sobre delgados pilotes que permiten que el agua de lluvia y la fauna transiten libremente por debajo. Gracias a paneles de vidrio sin marcos, los espacios ofrecen vistas panorámicas e ininterrumpidas del bosque y el cañón. La intención fue crear un ambiente que fusionara el confort contemporáneo con la esencia cultural de la región.

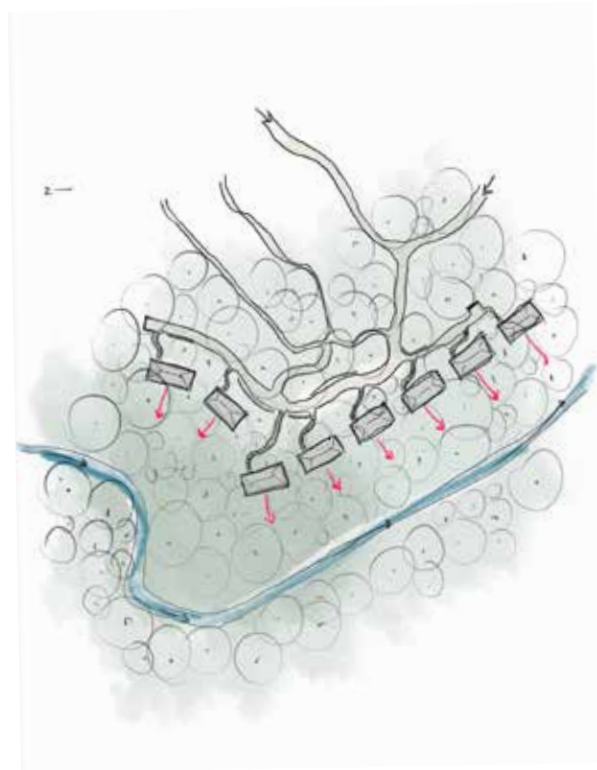









### Diseño

Un muro de piedra estratégicamente ubicado funciona como barrera visual: brinda privacidad, enmarca el paisaje y ancla el edificio al terreno. Este recurso arquitectónico marca la transición entre espacios compartidos y privados, reflejando tanto la topografía del lugar como la herencia cultural local.

A través de una planificación espacial cuidadosa, una coordinación técnica eficiente y un diseño de iluminación bien pensado, se creó un refugio donde la simplicidad tropical se encuentra con el lujo discreto, sumergiendo a los huéspedes en la naturaleza sin perder privacidad ni vistas.





Las terrazas amplias y las duchas exteriores integradas refuerzan el diálogo constante entre la arquitectura y el entorno natural. Al mismo tiempo, una división sutil entre el dormitorio y el baño conserva la intimidad sin interrumpir la conexión visual, y una ventana continua enmarca espectaculares vistas del cañón, trayendo el paisaje directamente al corazón del espacio.







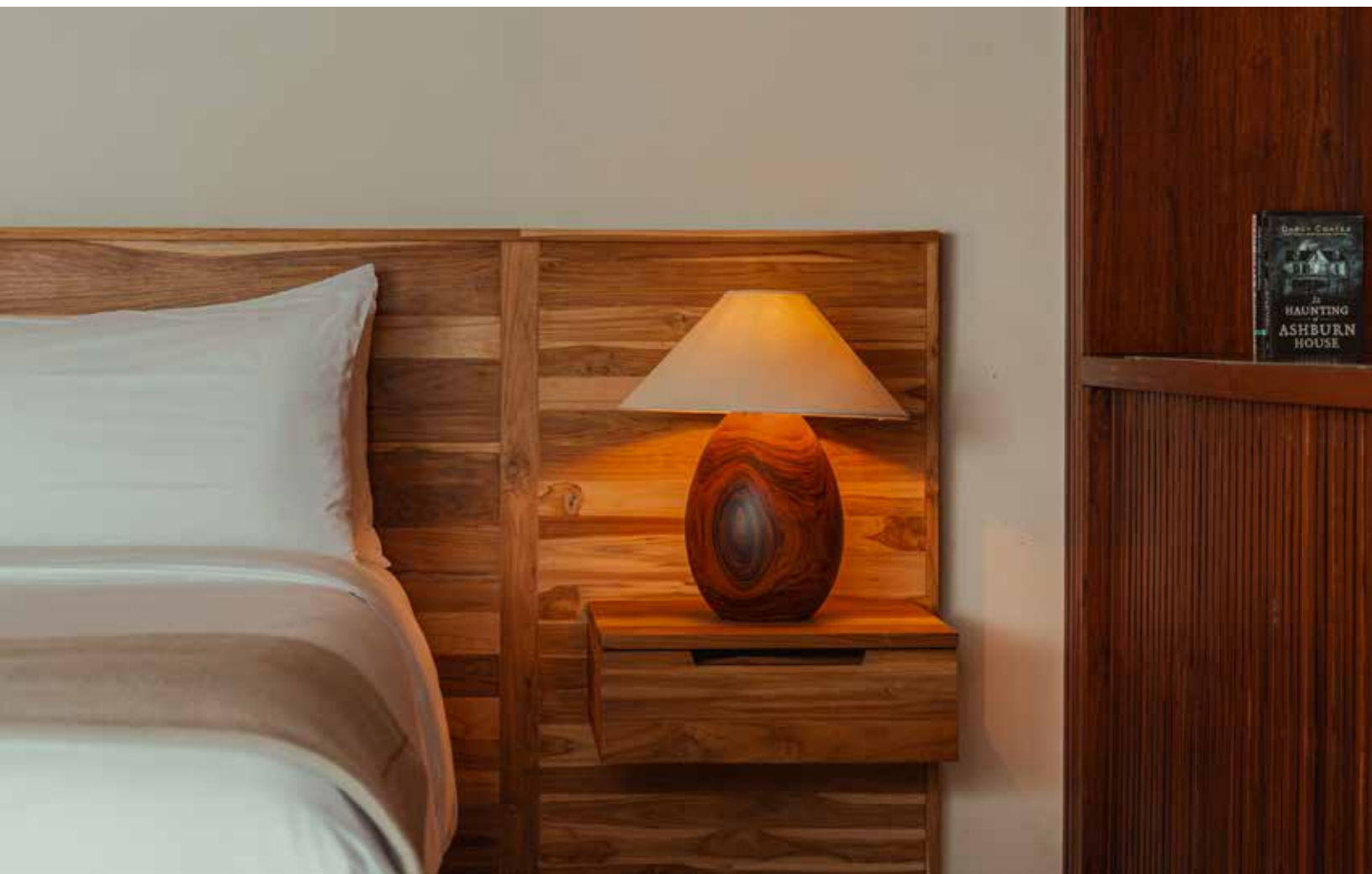





### Sostenibilidad

Con un enfoque centrado en la mínima intervención, los bungalows se elevan del suelo para preservar el flujo natural del agua y la vida silvestre. Sus amplios aleros reducen la exposición solar directa y protegen de las lluvias, favoreciendo estrategias de enfriamiento pasivo que reducen el consumo energético. Los materiales naturales, como la madera y la piedra de origen local, armonizan con el entorno, reflejando un compromiso genuino con el medio ambiente y el respeto por la integridad ecológica de Costa Rica.

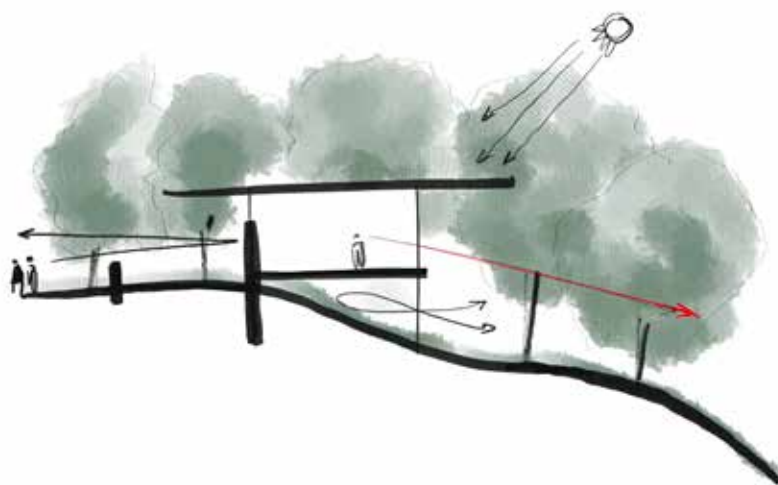







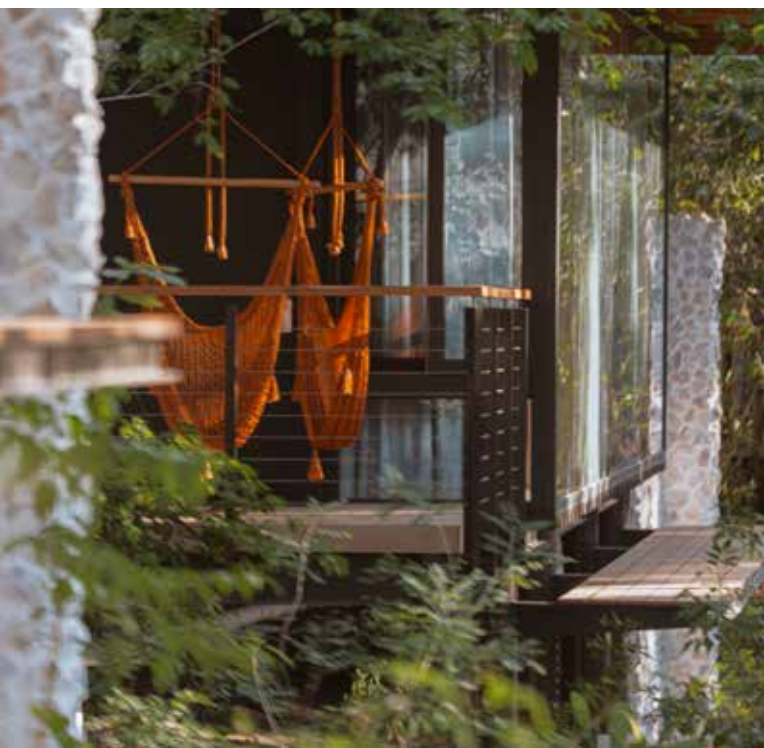

### Construcción

Aunque los bungalows comparten un lenguaje arquitectónico común, cada uno se adapta a las condiciones particulares del terreno. El uso de técnicas de prefabricación permitió agilizar la construcción con un enfoque específico para cada sitio, reduciendo al mínimo la alteración del ecosistema. El resultado es una arquitectura tropical contemporánea que convive en equilibrio con su entorno, nacida de una filosofía de bajo impacto y construida para perdurar, combinando materiales modernos con la artesanía local.





**Arquitectura:** Studio Saxe

**Partner:** Benjamin G Saxe

**Arquitecto de Proyecto:** Arthur Micheron

**Constructora:** JIMACO

**Diseño Interno:** Dania Saragovia

**Ingeniería Electromecánica:** UTSUPRA

**Ingeniería Estructural:** SOTELA ALFARO, BILDTEK

**Fotografía:** Alvaro Fonseca - Depth Lens



# — Sobre nosotros

Benjamin García Saxe estableció su propia práctica en San José, Costa Rica en 2004, con el objetivo de explorar nuestra relación con el entorno natural a través de la arquitectura. Desde entonces, Studio Saxe se ha convertido en una práctica internacional galardonada compuesta por un equipo multidisciplinario, que crea edificios y espacios combinando la innovación tecnológica con técnicas artesanales para crear diseños verdaderamente sostenibles. Fundado en la creencia de que los edificios deben conectarse a su paisaje, ya sea un paraíso tropical o una jungla de concreto, Studio Saxe brinda una actitud global para resolver problemas locales. Las ideas y técnicas de todo el mundo se pueden aprovechar para beneficiar a las comunidades, tanto en el hogar como en el extranjero. Se exploran y desarrollan las tradiciones e identidades locales, asegurando un proceso mediante el cual aprendemos del pasado y construimos para el futuro.

Los arquitectos y diseñadores dedicados de Studio Saxe descubren nuevas soluciones de diseño para cada proyecto, tratando cada edificio como una oportunidad para mejorar los métodos y enfoques, respondiendo a lugares específicos. Al trabajar junto a clientes y colaboradores, el estudio busca continuamente nuevas formas y funciones que desdibujen los límites entre los hábitats naturales y el espacio habitado.



**Latin America**

Costa Rica

San Jose

PO Box 206-1225

T: +506 4030 6053

**Europe**

United Kingdom

London

T: +44 (0) 203 807 6408

**North America**

United States

Los Angeles

+1 (323) 283 8233

**General Enquiries**

[info@studiosaxe.com](mailto:info@studiosaxe.com)

[www.studiosaxe.com](http://www.studiosaxe.com)