

AAA038

ARCHIVOS DE ARQUITECTURA ANTILLANA



Casa en el bosque al claro de luna

Benjamín García

AAA038/82

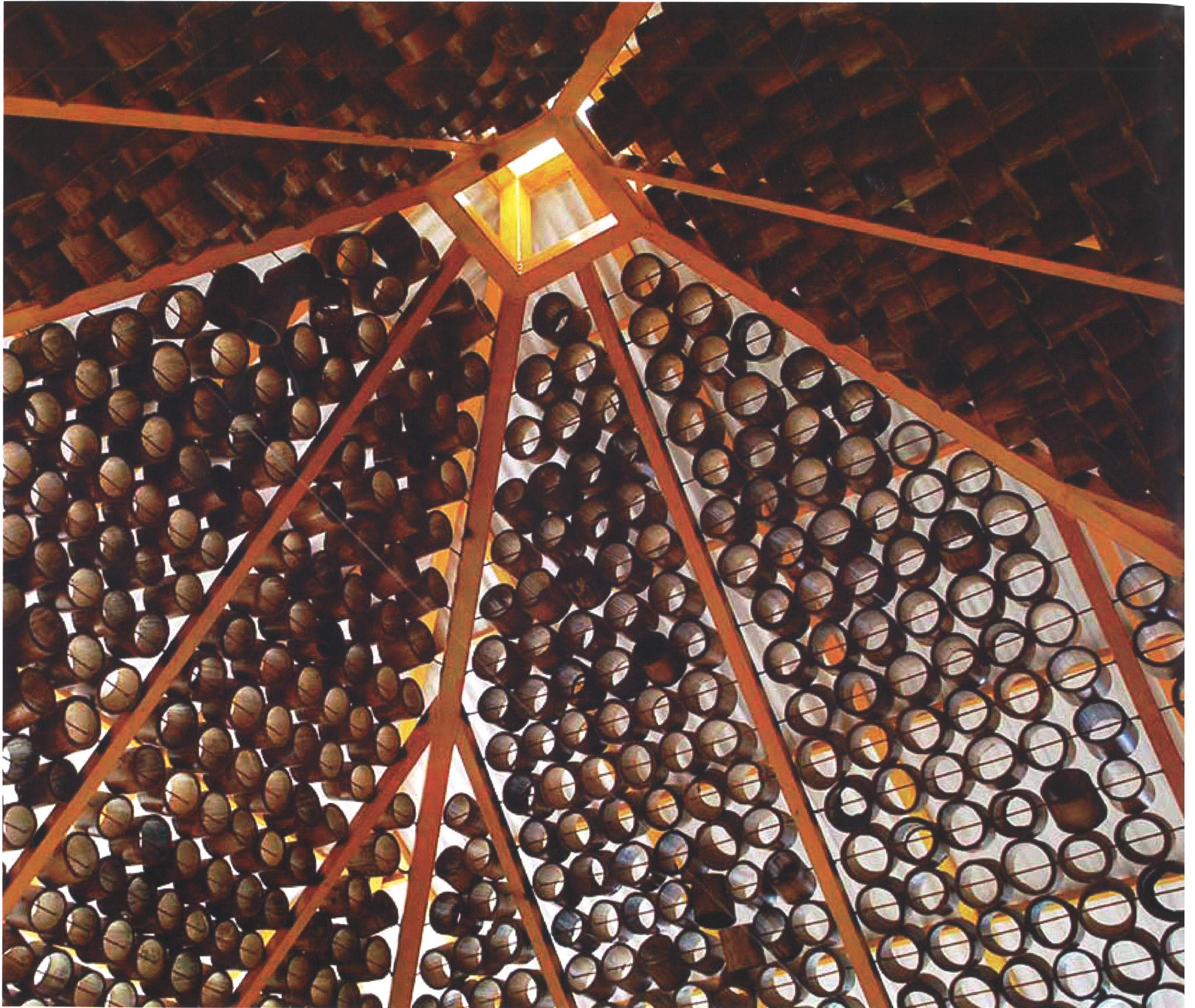



Casa en el bosque al claro de luna

Benjamín García

AAA038 / 84

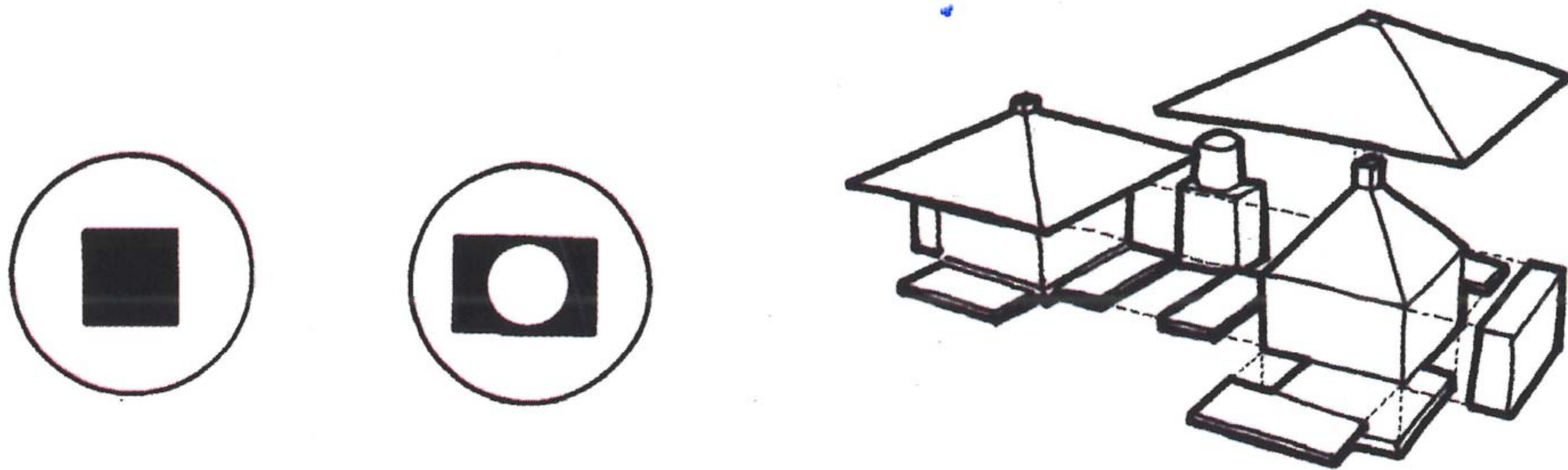

Esta casa invierte el papel del bosque, trayéndolo dentro, creando un patio interior alrededor del cual giran todas las actividades.

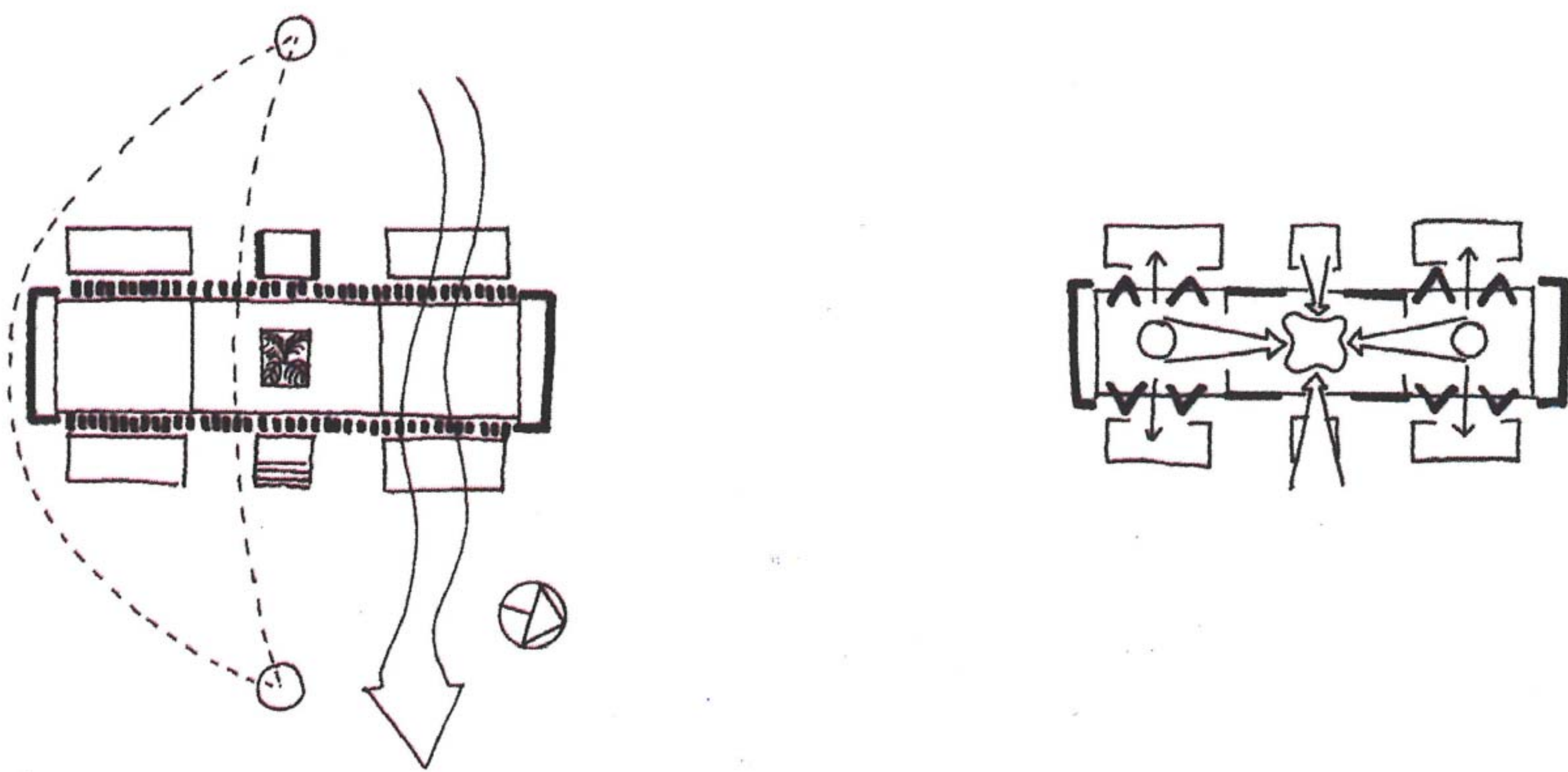

De esta manera, la casa está dividida en dos módulos: uno privado, con las habitaciones y uno público, con la cocina y las áreas sociales; y a la vez, este mismo patio interior los une.

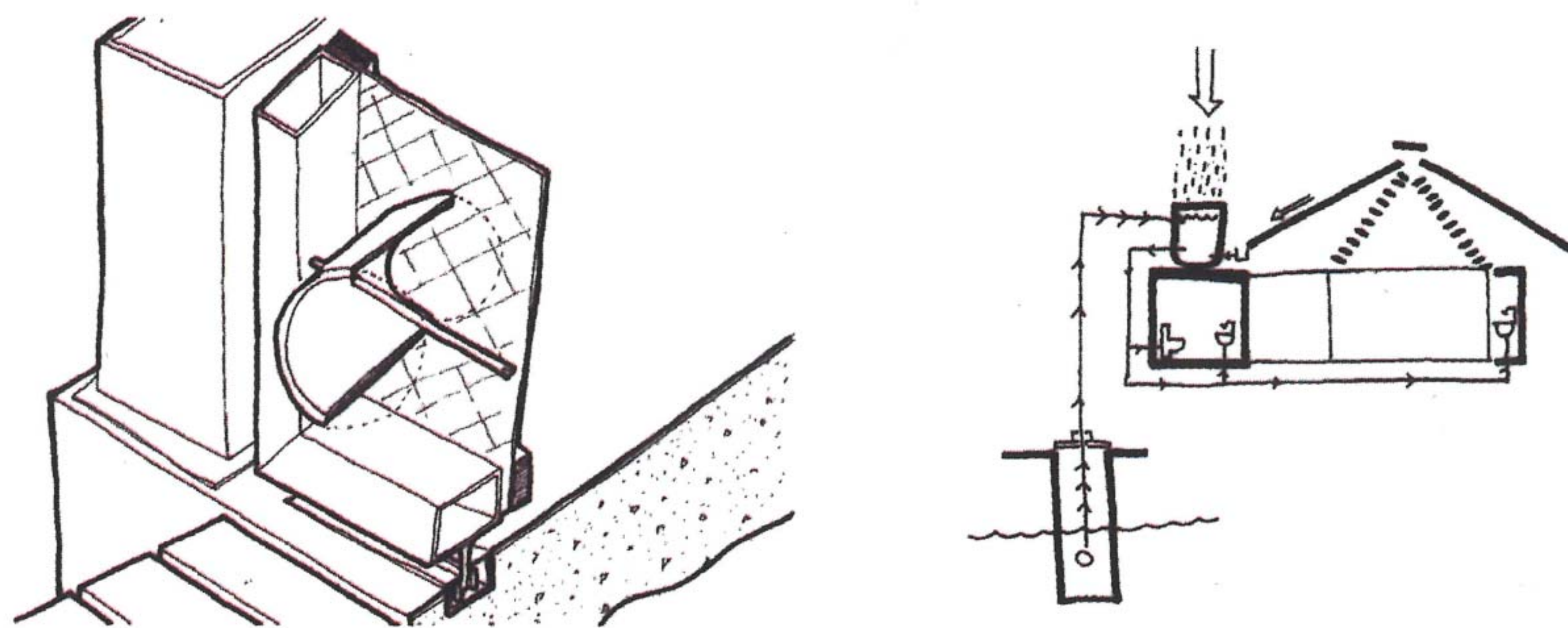

Debido a su orientación, el sol gira alrededor de la casa atravesando el patio durante el día. Esto hace que las sombras del bambú se proyecten en las habitaciones durante la mañana y se muevan alrededor de la casa hasta que alcanzan el módulo público al atardecer.

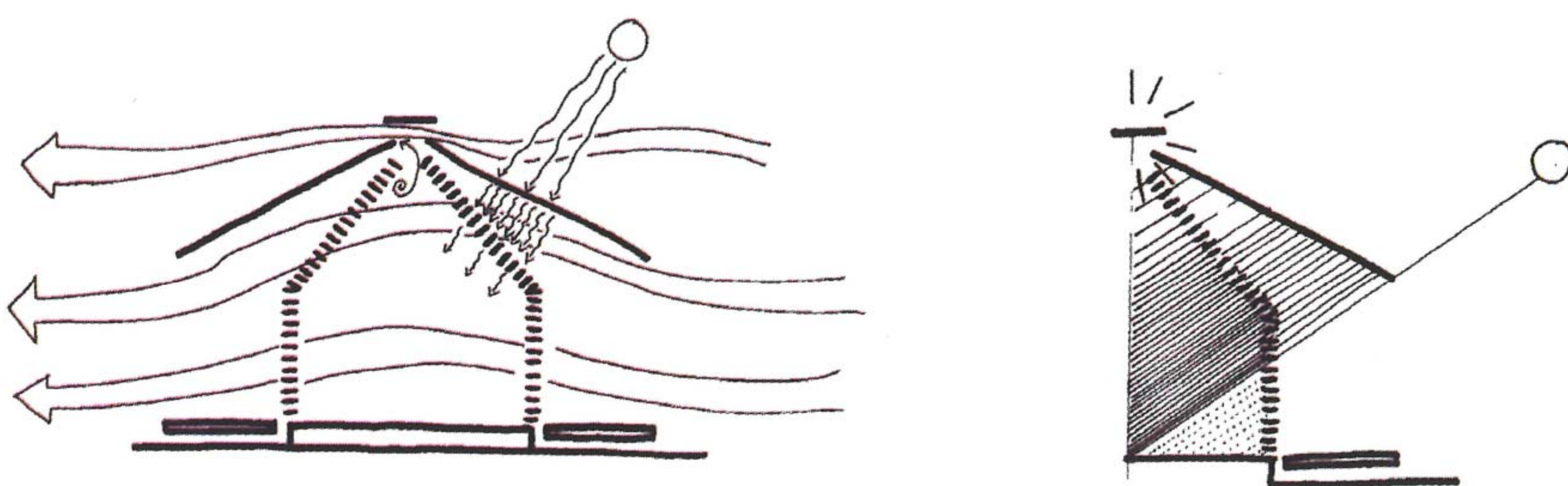

Ambos módulos están compuestos por una estructura cónica en bambú, a cielo abierto, bajo un techo en sombrilla que proporciona gran sombra.

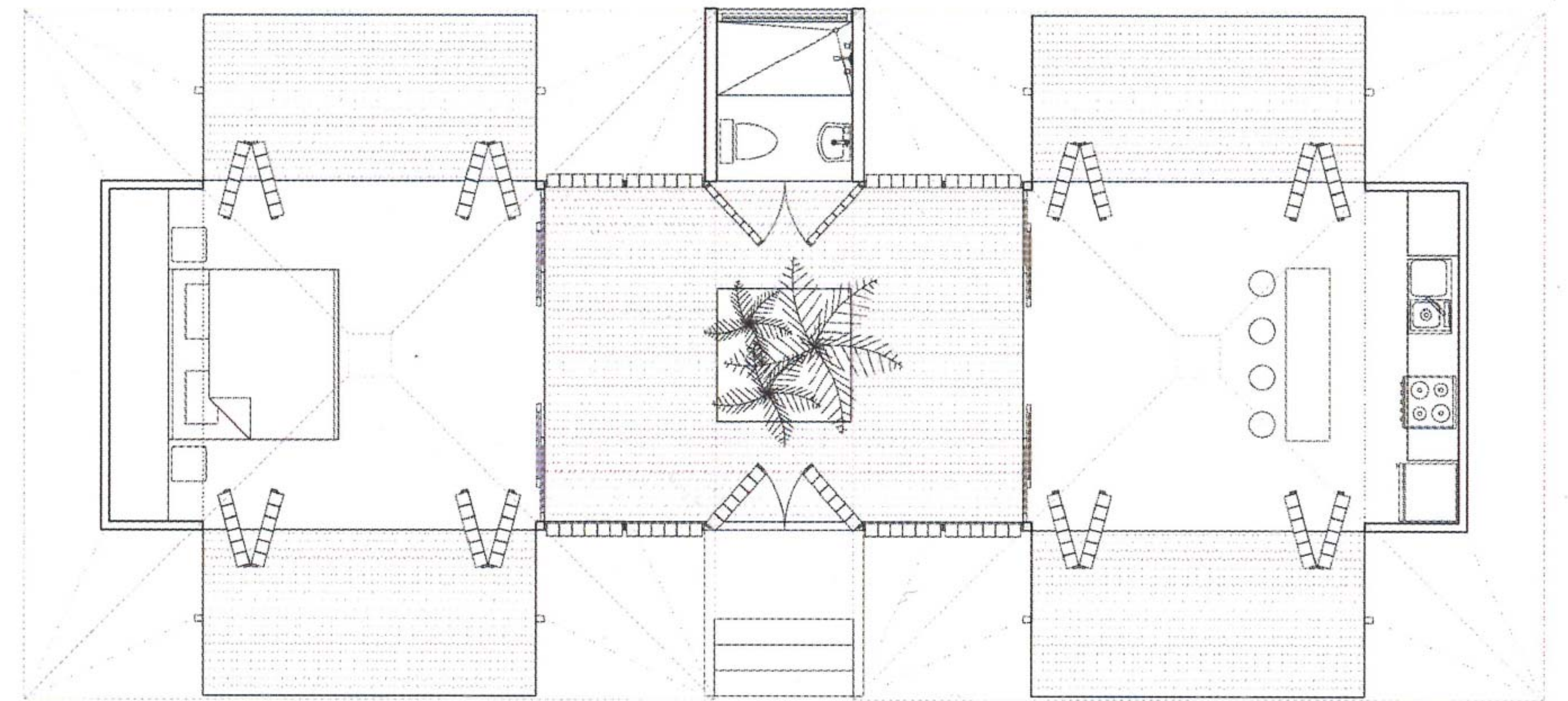

Planta nivel 1

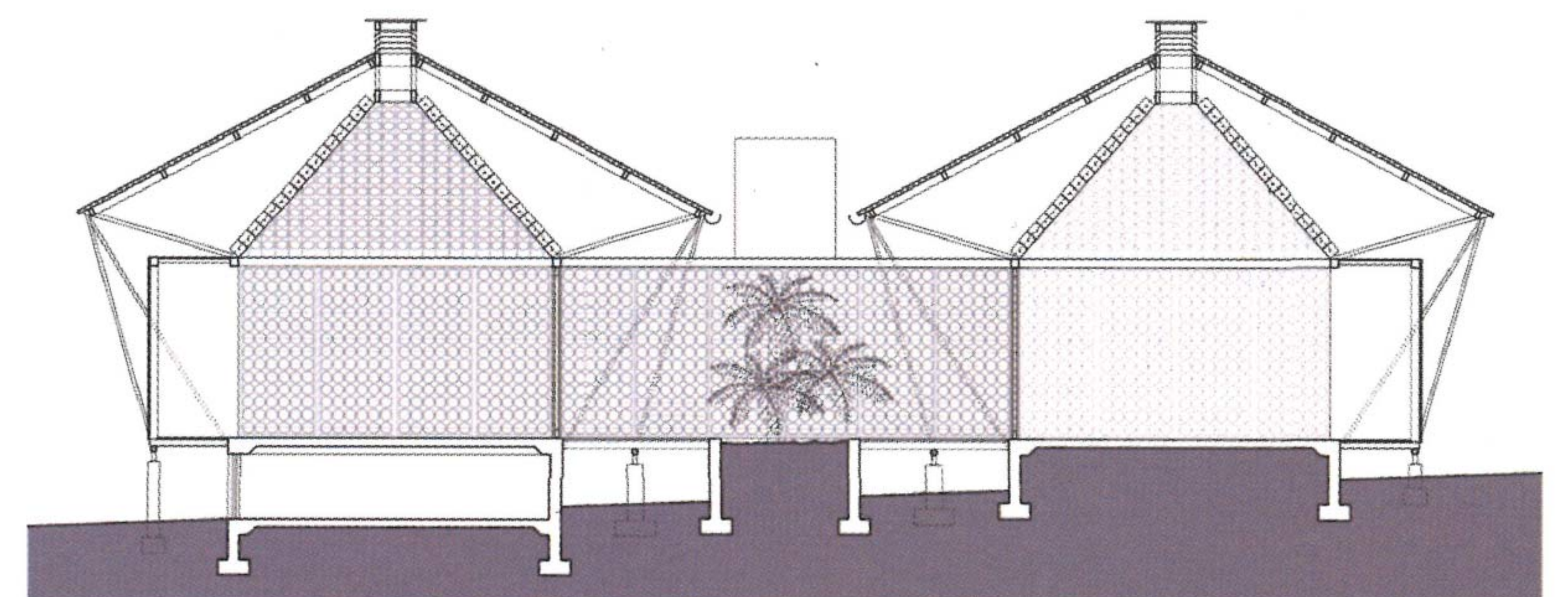

Elevación

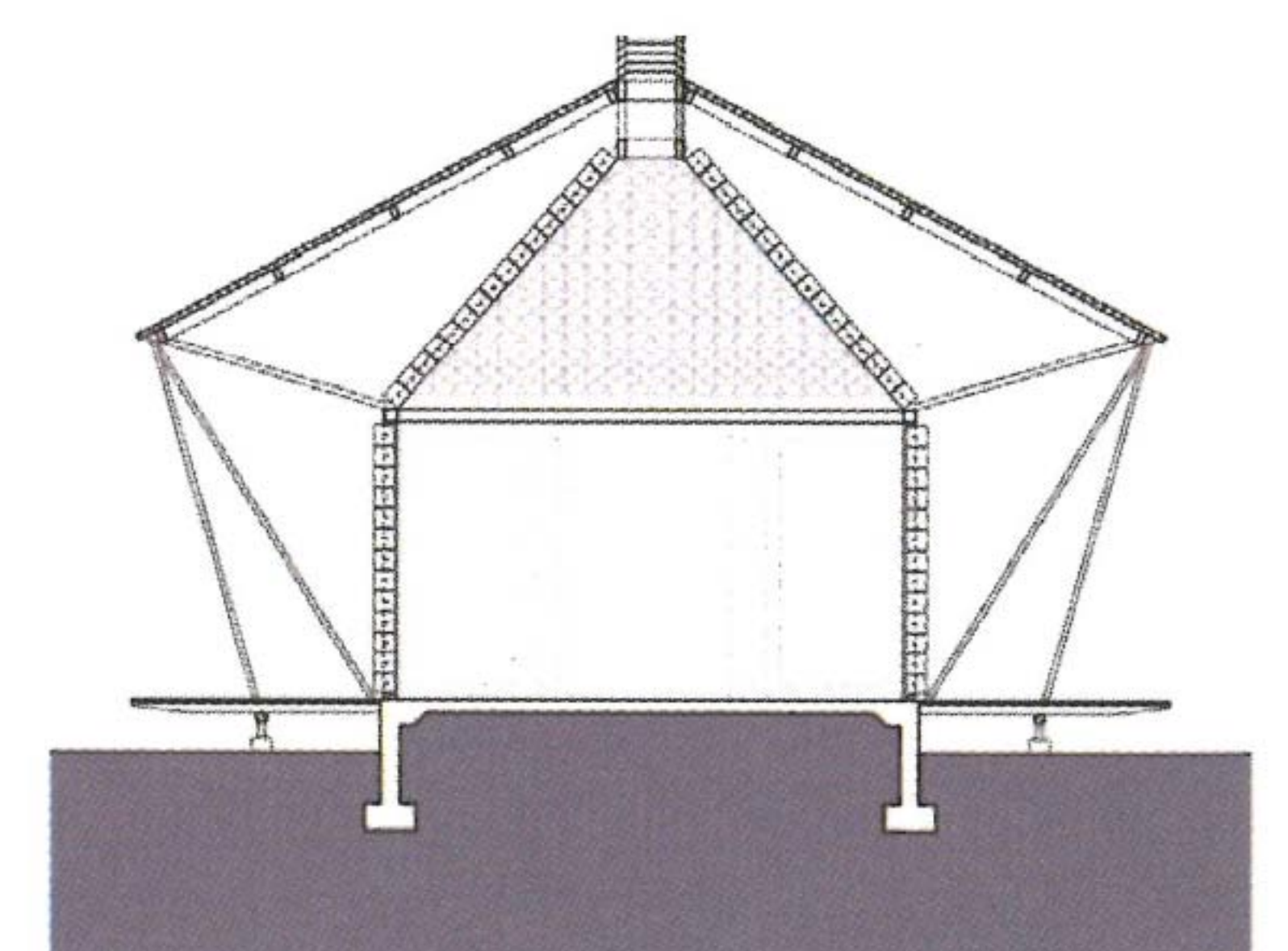
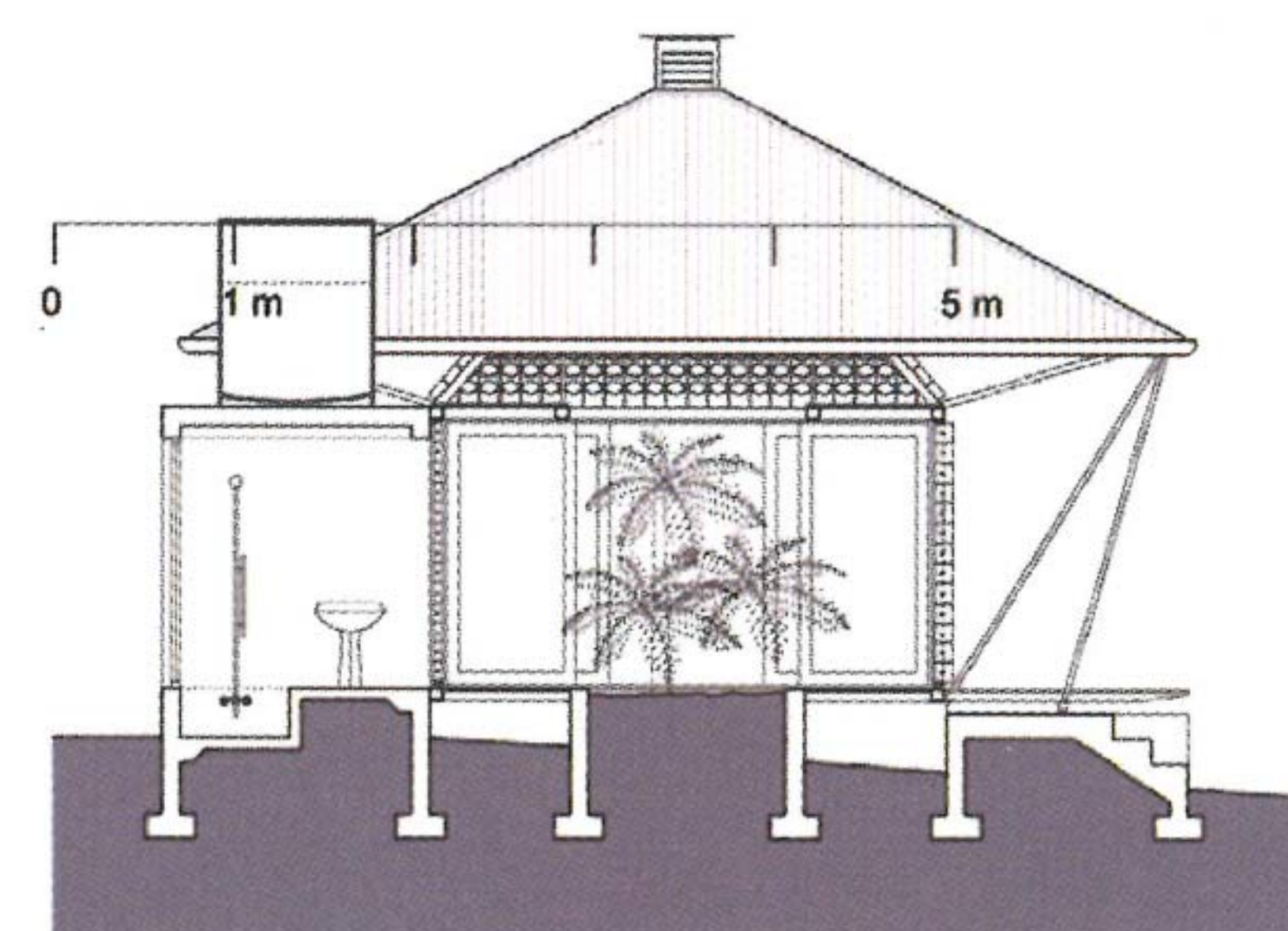

Secciones



Proyecto

Casa en el bosque al claro de luna

Arquitecto

Benjamín García

Ubicación

Guanacaste, Costa Rica

Fecha de terminación

Enero 2010

Tipo

Residencial

Costo

40,000 USD

Materiales

Concreto

Estructura de acero

Bambú y burlap: paredes y techo

Techo de zinc galvanizado

Vidrio



**SANTO
DOMINGO**
CAPITAL AMERICANA
DE LA CULTURA

RD\$1,000.00 / US\$45.00



7 462301 085125

www.archivosdearquitecturantillana.com