

Studio — Saxe

Comunicado de Prensa

Nalu

Mayo 2017

—Nalu



Nalu_Outside_01

EL YOGA EN LA JUNGLA Y UNA MORADA FORESTAL, SE COMBINAN EN ESTE ECO RESORT COSTARRICENSE

Studio Saxe ha completado un hotel boutique y estudio de yoga en el paisaje tropical de Nosara, Costa Rica.

El proyecto es otro de una larga línea de edificios sostenibles de la práctica que mezclan el diseño contemporáneo con la artesanía local, abarcando el entorno natural que rodea y enmarca la arquitectura.

Nosara se ha convertido en un destino para los visitantes de todo el mundo para la salud, el bienestar y el surf y por lo que los propietarios de Hotel Nalu-Nosara, Domel y Mariya Libid, querían un diseño que reflejara la actitud de sus huéspedes.

Ubicación: Nosara, Guanacaste

Fecha: 2017

Cliente: Nalu Nosara

Área: 656 m²

Equipo de Arquitectura: Studio Saxe

Director de Diseño: Benjamin G. Saxe

Ingeniero Estructural: Sotela Alfaro Ltda.

Ingeniero Electromecánico: Dynamo Studio

Constructora: Construction PROS

Fotografía: Andrés García Lachner

—Nalu



Nalu_Outside_02

El estudio de yoga, que también se ha convertido muy popular como un espacio de gimnasio multi uso, está envuelto por la vegetación exuberante en todos los lados y por lo tanto se convierte en un refugio de la selva para el ejercicio y la relajación.

Los huéspedes del hotel disponen de casas individuales en lugar de habitaciones, situadas a pocos minutos al pie del océano.



Nalu_Outside_03

—Nalu



Nalu_Outside_05



Nalu_Interior_04

Al romper la masa del hotel tradicionalmente monolítico, los arquitectos fueron capaces de dispersar espacios de vida entre los árboles y crear un sentido de privacidad, mientras que se rodea por el mundo natural.

Cada pabellón ha sido cuidadosamente posicionado, después de una investigación minuciosa, sobre los patrones de viento y sol, asegurando al mismo tiempo que todos ellos tienen una visión individual hacia el paisaje. Los tejados de madera superpuestos se proyectan sobre cada pabellón proporcionando sombra del intenso sol ecuatorial.

—Nalu



Nalu_Circulation_04



Nalu_Interior_01

Estos techos están hechos de tablas recicladas de teca, creando patrones desiguales que enfatizan aún más esta tensión entre la artesanía local y el diseño moderno. Las habitaciones están conectadas a través de los pasillos que filtran la luz solar desde los tejados de pérgola y enmarcan más vistas del exuberante entorno.

El arquitecto Benjamin Garcia Saxe dice: "Nuestro proyecto en Nalu representa el poder de la arquitectura tropical moderna simple y discreta. Se ha convertido rápidamente en un favorito de la ciudad, lo que demuestra que existe un deseo real de ocupar espacios que acercan a la gente a la naturaleza, a la vez que se ocupan de las necesidades de la vida contemporánea".

Nalu



Nalu_20



Nalu_11



Nalu_17

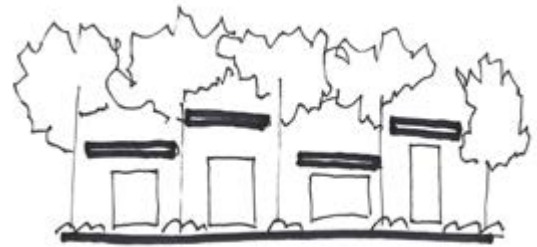
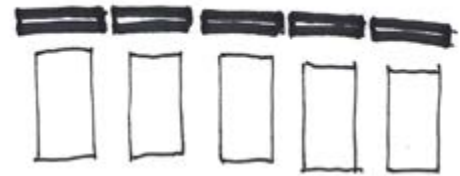

Diagram_1

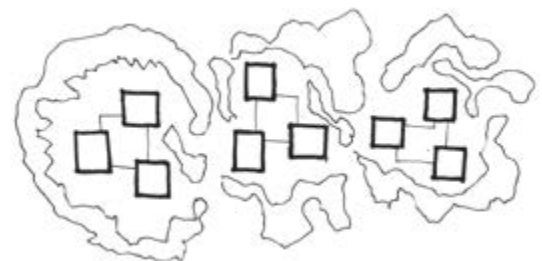
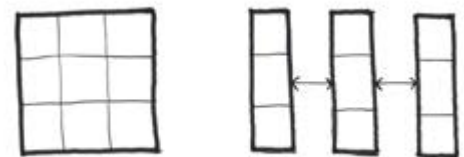

Diagram_2

— Acerca de Studio Saxe

Benjamín García Saxe estableció su propia practica en San Jose, Costa Rica en el 2004, con el objetivo de explorar nuestra relación con el medio ambiente natural a través de la arquitectura. Desde entonces, Studio Saxe se ha convertido en una practica internacional compuesta por un equipo multidisciplinario, creando edificios y espacios mezclando **innovación y tecnología** con técnicas artesanales para crear diseños verdaderamente sostenibles. Fundado en la creencia que los edificios deben conectar con su paisaje ya sea en un paraíso tropical o una 'selva' de concreto- **Studio Saxe trae una actitud global para resolver problemas locales.** Las ideas y técnicas de todo el mundo puede aprovecharse para beneficiar a las comunidades, tanto en el hogar como en el extranjero. Se exploran y desarrollan las tradiciones e identidades locales, asegurando un proceso mediante el cual aprendemos del pasado y construimos para el futuro.

Los arquitectos y diseñadores dedicados de Studio Saxe descubren **nuevas soluciones de diseño para cada proyecto**, tratando cada edificio como una oportunidad para mejorar métodos y enfoques, respondiendo a lugares específicos. Trabajando junto a clientes y colaborador, el estudio busca continuamente nuevas formas y funciones que borran los limites entre los hábitats naturales y el espacio habitado.

América Latina

Costa Rica
PO Box 206-1225
San Jose
T: +506 4030 6053

Europa

Reino Unido
Oce 9910
PO Box 6945
London W1A 6US
T: +44 203 807 6408

USA

Los Angeles
T: +1 323 283 8233

General Enquiries

info@studiosaxe.com
www.studiosaxe.com