

# Studio — Saxe

Press Release

**Villa Akoya**

Setiembre 2018

# — Casa Akoya



VillaAkoya\_Afuera\_1

## GRANDES TERRAZAS CAPTURAN EL VIENTO Y LAS OLAS EN LA COSTA DEL PACÍFICO DE COSTA RICA

Grandes terrazas capturan el viento y las olas en la costa del Pacífico de Costa Rica. **Situada entre las idílicas playas de arena blanca**, esta casa de playa fue concebida para brindar a sus habitantes no solo una conexión visual, sino también una conexión literal con la arena y el agua a la que pertenece.

**Localización:** Puntarenas, Costa Rica

**Fecha de Proyecto:** 2018

**Cliente:** Residencia privada

**Área:** Aprox. 302m<sup>2</sup>

**Director:** Benjamin G. Saxe

**Ingeniero Estructural:** Sotela Alfaro Ltda.

**Ingeniero Electromecánico:** Dynamo Studio

**Constructora:** Gad Harel

**Fotografía:** Andrés García Lachner

# — Casa Akoya



VillaAkoya\_Afuera\_2

Los planos horizontales de los techos crean grandes espacios interiores y exteriores que se integran a la perfección y difunden la percepción del hogar con el entorno natural que lo rodea. La ligereza y la materialidad se utilizan para crear una sensación de apertura que se integran directamente con los habitantes.



VillaAkoya\_Afuera\_3

# — Casa Akoya



VillaAkoya\_Afuera\_4



VillaAkoya\_Afuera\_5

La casa fue levantada del suelo por 3 escalones, lo que permitió a los habitantes tener una vista más directa de las olas y un acceso más directo al descanso en la playa. Este movimiento sutil también ayudó a crear una sensación de levitación sobre el paisaje. Luego, la casa se dividió en 4 planos de techo horizontales, 3 para cada dormitorio y 1 para el salón principal. Esta estrategia arquitectónica permite que cada espacio se sienta con su techo perteneciendo a esa ubicación específica y al mismo tiempo se desmaterializan los bordes de la casa creando la oportunidad de ventilación cruzada entre espacios. Luego, se permite que la luz natural controlada penetre desde 3 lados de cada espacio para que se sientan más integrados al paisaje circundante.

# — Casa Akoya



VillaAkoya\_Afuera\_6



VillaAkoya\_Afuera\_7

La construcción tradicional de bloques de hormigón se usó para las paredes principales estructurales de la casa por su fácil mantenimiento y durabilidad. Los techos de madera de poco peso flotan sobre estas paredes y crean grandes extensiones sobresalientes que protegen el edificio de los elementos mientras crean cubiertas exteriores.

# — Casa Akoya



VillaAkoya\_Interior\_1

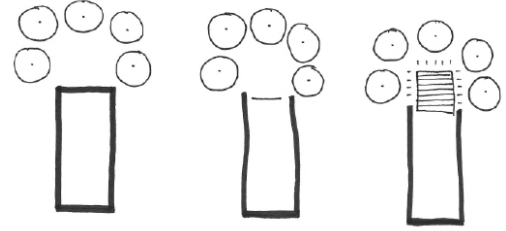

VillaAkoya\_Diagram\_1

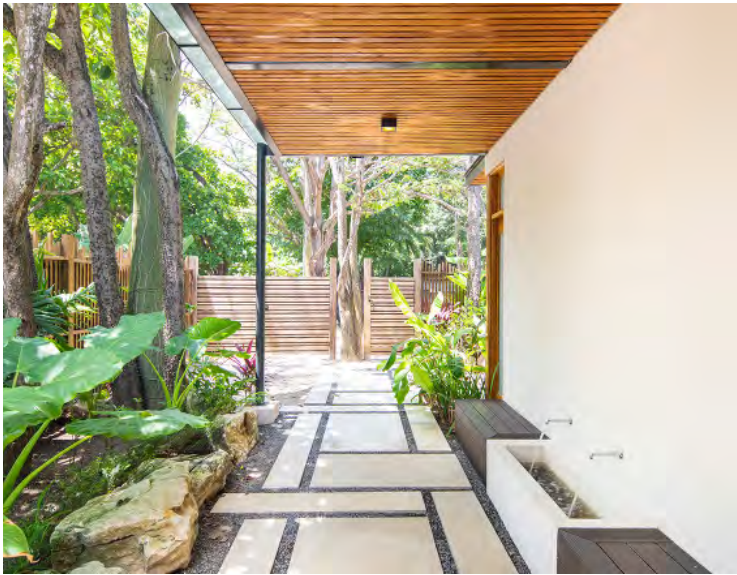

VillaAkoya\_Afuera\_8

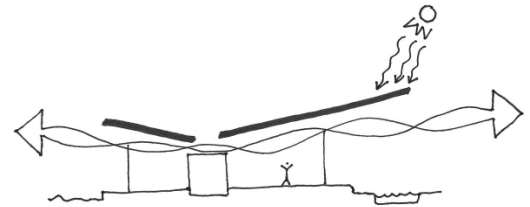

VillaAkoya\_Diagram\_2



VillaAkoya\_Afuera\_9

En Studio Saxe creemos que el diseño inteligente debe preceder a la tecnología al diseñar un proyecto. Utilizamos estrategias bioclimáticas de sentido común para el control de la temperatura para crear espacios que requieren menos consumo de energía y proporcionan una sensación general de bienestar. La línea de techo “elevada” sobre las paredes de la casa crea la oportunidad perfecta para la ventilación cruzada y la luz natural controlada. Los largos voladizos enfrían los espacios durante el día y protegen del sol y la lluvia. Luego se introducen estrategias activas, como agua caliente solar, recolección de agua, sistemas de eficiencia energética y otros para complementar el diseño de enfriamiento pasivo del proyecto.

# — Sobre Nosotros

Benjamin García Saxe estableció su propia práctica en San José, Costa Rica en 2004, con el objetivo de explorar nuestra relación con el entorno natural a través de la arquitectura. Desde entonces, Studio Saxe se ha convertido en una práctica internacional galardonada compuesta por un equipo multidisciplinario, que crea edificios y espacios combinando la innovación tecnológica con técnicas artesanales para crear diseños verdaderamente sostenibles. Fundado en la creencia de que los edificios deben conectarse a su paisaje, ya sea un paraíso tropical o una jungla de concreto, Studio Saxe brinda una actitud global para resolver problemas locales. Las ideas y técnicas de todo el mundo se pueden aprovechar para beneficiar a las comunidades, tanto en el hogar como en el extranjero. Se exploran y desarrollan las tradiciones e identidades locales, asegurando un proceso mediante el cual aprendemos del pasado y construimos para el futuro. Los arquitectos y diseñadores dedicados de Studio Saxe descubren nuevas soluciones de diseño para cada proyecto, tratando cada edificio como una oportunidad para mejorar los métodos y enfoques, respondiendo a lugares específicos. Al trabajar junto a clientes y colaboradores, el estudio busca continuamente nuevas formas y funciones que desdibujen los límites entre los hábitats naturales y el espacio habitado.

**América Latina**

Costa Rica  
PO Box 206-1225  
San Jose  
T: +506 4030 6053

**Europa**

Reino Unido  
Oce 9910  
PO Box 6945  
London W1A 6US  
T: +44 203 807 6408

**USA**

Los Angeles  
T: +1 323 283 8233

**General Enquiries**

[info@studiosaxe.com](mailto:info@studiosaxe.com)  
[www.studiosaxe.com](http://www.studiosaxe.com)